



การไฟฟ้าส่วนภูมิภาค  
PROVINCIAL ELECTRICITY AUTHORITY

เลขที่ ก.๓.กบข.(บส.) ๑๐๔๒ /๒๕๖๗  
ชื่อผู้รับ นายพิทอนันท์ พิชิตสุวรรณชล  
ชื่อผู้ส่ง นายนิวัฒน์ มาประจวบ

วันที่ ๙ พ.ค. ๒๕๖๗  
ตำแหน่ง อ.ก.บ.บ.(ก๓)  
ตำแหน่ง อ.ก.บ.บ.(ก๓)

ด้วยการไฟฟ้า กบข.(ก3) จะขอตัดไฟเพื่อปฏิบัติงานเปลี่ยนแฉลัมป์ยึดสาย 115kV Underground Cable ที่ชำรุดผุพัง ที่สถานีไฟฟ้า  
อ้อมใหญ่ 2 และ สถานีไฟฟ้าบางปลา ตามแผนผังส่งเขปแนบ จำนวน 1 แผน ดังนี้

ที่	พีดเตอร์	วัน/เดือน/ปี	ตั้งแต่เวลา	ถึงเวลา	ลักษณะงานที่ปฏิบัติ/บริเวณ	จาก	ถึง	ผู้ควบคุมงาน
๑		31 พ.ค. 67			เปลี่ยนแฉลัมป์ยึดสาย 115 kV Underground Cable สถานีฯ	OYK 2YB-01	PMB 3YB-01	นายอดิศักดิ์ ทองโชนง ชผ.จค.กบส.
๒	115 kV	1 มิ.ย. 67	08.30 น.	16.30 น.	อ้อมใหญ่ 2	OYK 3YB-01	SAA 6YB-01	
๓		2 มิ.ย. 67				OYK 1YB-01	OYK 1BVB-01	
๔		3 มิ.ย. 67				OYK 4YB-01	OYK 2BVB-01	
๕	115 kV	5 มิ.ย. 67	08.30 น.	16.30 น.	เปลี่ยนแฉลัมป์ยึดสาย 115 kV Underground Cable สถานีฯบางปลา	BAL 2YB-01	SME 3YS-08 (ปากทางสวนส้ม)	
๖		6 มิ.ย. 67				BAL 3YB-01	จุดปลดสายส่ง เสารหัส SD-AS-3 ต้นที่ 17	
๗		7 มิ.ย. 67				BAL 1YB-01	BAL 1BVB-01	
๘		8 มิ.ย. 67				BAL 4YB-01	BAL 2BVB-01	

พื้นที่ที่มีผู้ใช้ไฟได้รับผลกระทบ(ไฟดับ).....

ผู้ประสานงานการดับไฟ ชื่อ นายวรพงษ์ ลิ้มเจริญ ตำแหน่ง หน.บส.กบข.(ก๓) โทร ๐๘๑-๑๕๔-๓๔๓๗

พื้นที่ ที่ขอตัดไฟปฏิบัติงานมีสายเคเบิลใยแก้วนำแสงของ กฟผ. (หากมีโอกาสชำรุด ผศส.กรส.(ก.๓) จะไปตรวจสอบก่อนปฏิบัติงาน)

- ๑.  มีสายเคเบิลใยแก้วนำแสง ๑.๑  มีโอกาสชำรุด ๑.๒  ไม่มีโอกาสชำรุด
- ๒.  ไม่มีสายเคเบิลใยแก้วนำแสง

(นายนิวัฒน์ มาประจวบ)

ตำแหน่ง อ.ก.บ.บ.(ก๓)  
๘ พ.ค. ๒๕๖๗

สำหรับแผนควบคุมการจ่ายไฟ (ผคฟ.) กฟผ.๓

เรียน อ.ก.บ.บ.(ก.๓)

ผคฟ. พิจารณาแล้วเห็นควร

อนุมัติให้ดับไฟตามคำขอข้อ 1 พีดเตอร์ 115 จาก OYK 2YB-01, PMB 3YB-01 ถึง OYK 2YB-01, PMB 3YB-01  
 ในวันที่ 31 พ.ค. 67 ตั้งแต่เวลา 8.30 น. ถึง 16.30 น. ตามใบสั่งทำสวิตซ์เลขที่ 632/2567  
 อนุมัติให้ดับไฟตามคำขอข้อ..... พีดเตอร์..... จาก..... ถึง.....  
 ในวันที่..... ตั้งแต่เวลา..... น. ถึง..... น. ตามใบสั่งทำสวิตซ์เลขที่.....

พนักงานศูนย์ฯ นาย วงศ์ไพโรจน์ นงษ์ศิริ ประสานงานการขอตัดไฟกับ นายวรพงษ์ ลิ้มเจริญ

(นายวงษ์ไพโรจน์ นงษ์ศิริ)  
ว.ก.๑.๖ กทท. ๖๖.ค.พ.

สำหรับผู้อนุมัติ

ที่ ก.๓ กปบ.(คฟ.)

เรียน ผจก. ....

อก.บช.(ก๓), อก.วว.(ก๓)

**อนุมัติ** และแจ้ง จป. เพื่อตรวจสอบความปลอดภัย  
พร้อมทั้งลงข้อมูลแจ้งแผนดับเพลิงใน [www.pea.co.th](http://www.pea.co.th)

ขั้นตอนการสวิชชิง 1 แผ่น

แผนผังแนบ - แผ่น

ผจพ. 1,2 (สถานีฯ ห้วยคตทล.2, อัมรินทร์ 2)

เพื่อทราบ และจัดพนักงานเข้าปฏิบัติงานร่วมกับศูนย์ฯ นครปฐม  
ตั้งแต่วันที่ 8.00 น. เป็นต้นไป จนกว่างานจะแล้วเสร็จ



  
(นายเลอพงศ์ แก่นจันทร์)

รท.ปบ.(ก3) ปฏิบัติงานแทน อก.ปบ.(ก3)

  
(นายเลอพงศ์ แก่นจันทร์)

รท.ปบ.(ก3) ปฏิบัติงานแทน อก.ปบ.(ก3)

## ใบสั่งทำสวิตชิง

1. สถานที่ทำงาน	หน้าสถานีฯ อ้อมใหญ่ 2 (OYK)		
2. กำหนดวันที่ทำงาน	31 พ.ค. 67	เวลา 08.30 น.	ถึง เวลา 16.30 น.
3. ผู้ขอทำงาน	กบข.(ก3) งานที่ทำ	เปลี่ยนแฉลมป์ยึดสาย UG 115 kV	ตามใบขอปฏิบัติงาน 632/2567
4. เตรียมการสวิตชิงโดย	นางสาวพิชชา พงษ์ศิริ		วันที่ 12 พฤษภาคม 2567
5. ตรวจสอบสวิตชิงโดย			วันที่ 12 พฤษภาคม 2567
6. อนุมัติสวิตชิงโดย			วันที่ 12 พฤษภาคม 2567
7. สั่งทำสวิตชิงโดย	1. นายจิรวัดน์, นายวัฒนา, นายพิชชา, นายวีรวัชร, นายอมร (กะ1 00.00 น. - 08.00 น.) 2. นายนครินทร์, นางสาวพิชชา, นายณัฐกาญจน์, นายสุธี, นายสามารถ (กะ2 08.00 น. - 16.00 น.) 3. นายศุภสวัสดิ์, นายอนุสรณ์, นายธนิต, นายวรรณพงษ์, นายมนโฆ (กะ3 16.00 น. - 24.00 น.)		

ที่	รหัสอุปกรณ์	สภาพอุปกรณ์ ปกติก่อน ดำเนินการ	ดำเนินการ	เวลา	ผู้ดำเนินการ	ผู้สั่งการ	หมายเหตุ
1	ให้ตรวจสอบอุปกรณ์ตัดตอนก่อนทำการสวิตชิง						
2	PMB03YB-01	"ON" Auto Reclose	"OFF" Auto Reclose		PMB		
3	OYK02YB-01	"ON" Auto Reclose	"OFF" Auto Reclose		OYK		
4	เมื่อพร้อมดับไฟเวลา 08.30 น.						
5	PMB03YB-01	สับ	ปลด		PMB		เบรกเกอร์ 115 เควี
6	OYK02YB-01	สับ	ปลด		OYK		เบรกเกอร์ 115 เควี
7	PMB03YS-01	สับ	ปลด		PMB		ใบมีด 115 เควี
8	PMB03YS-02	สับ	ปลด		PMB		ใบมีด 115 เควี
9	OYK02YS-01	สับ	ปลด		OYK		ใบมีด 115 เควี
10	OYK02YS-03	สับ	ปลด		OYK		ใบมีด 115 เควี
11	แจ้งพื้นที่ดับไฟให้ กบข.(ก3) ทราบพร้อมทดสอบไฟจุดที่ปฏิบัติงาน						
12	แจ้งให้ กบข.(ก3) ทำการช็อตกราวด์ 115 เควี						
13	แจ้งให้ กบข.(ก3) ลง We Safe แล้วให้ปฏิบัติงานได้						
<b>สิ้นสุด Switching ช่วงเช้า</b>							
14	เมื่อ กบข.(ก3) ปฏิบัติงานเสร็จแล้วพร้อมลงข้อมูล We Safe						
15	แจ้งให้ กบข.(ก3) ทำการปลดช็อตกราวด์ 115 เควี						
16	เมื่อพร้อมจ่ายไฟ						
17	PMB03YS-01	ปลด	สับ		PMB		ใบมีด 115 เควี
18	PMB03YS-02	ปลด	สับ		PMB		ใบมีด 115 เควี
19	OYK02YS-01	ปลด	สับ		OYK		ใบมีด 115 เควี
20	OYK02YS-03	ปลด	สับ		OYK		ใบมีด 115 เควี
21	PMB03YB-01	ปลด	สับ คง OFF Auto Reclose		PMB		เบรกเกอร์ 115 เควี
22	OYK02YB-01	ปลด	สับ คง OFF Auto Reclose		OYK		เบรกเกอร์ 115 เควี
23	PMB03YB-01	"OFF" Auto Reclose	"ON" Auto Reclose		PMB		
24	OYK02YB-01	"OFF" Auto Reclose	"ON" Auto Reclose		OYK		
<b>สิ้นสุด Switching ทั้งหมด</b>							

จุดปลดในระบบสายส่งเสารหัส SD-AS-3 ต้นที่ 17 สำหรับเปลี่ยนแคลมป์ยึดสาย 115 KV  
Underground Cable สถานีบางปลา วงจร BAL 3YB-01

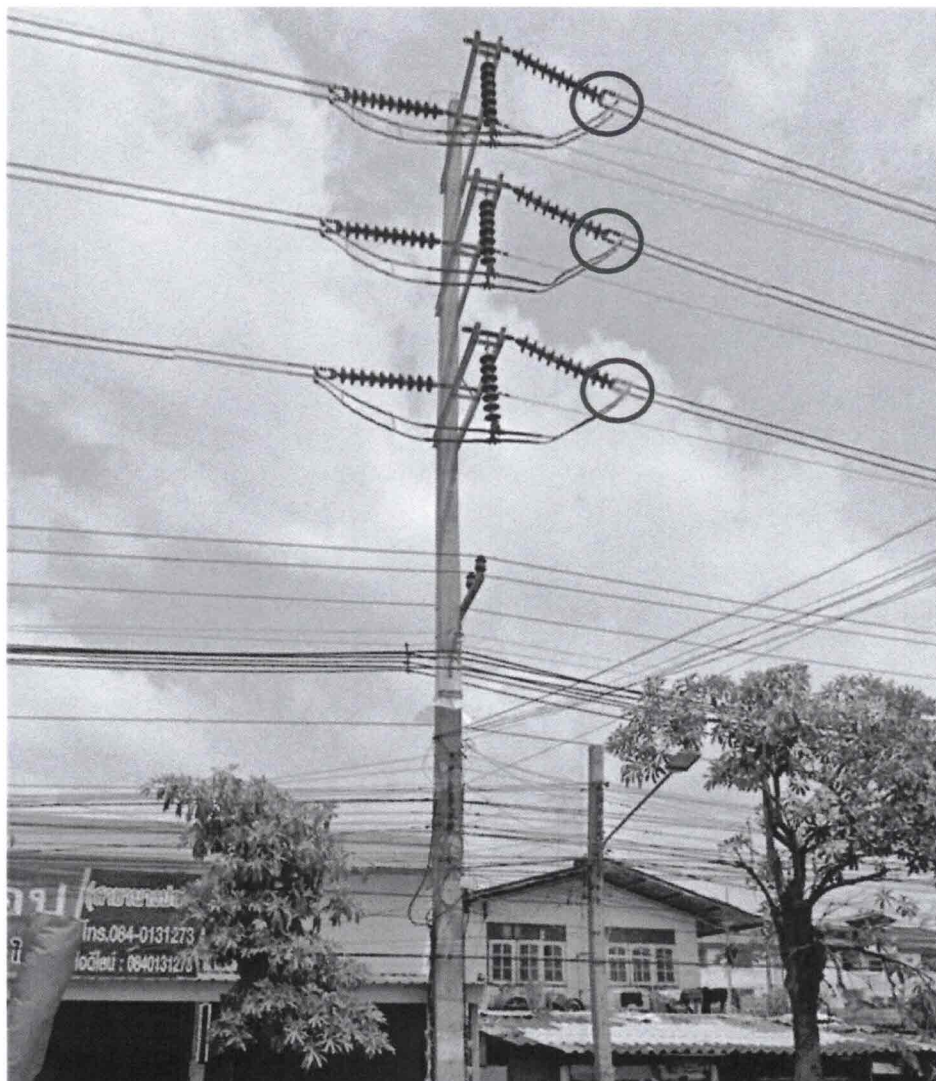



## การไฟฟ้าส่วนภูมิภาค

PROVINCIAL ELECTRICITY AUTHORITY

จาก กบส. ถึง กบข.(ก.3), กปน.(ก.3)  
เลขที่ กบส.(จค.) ๑๒๓/๒๕๖๗ วันที่ ๒ พ.ค. ๒๕๖๗  
เรื่อง แจ้งแผนดำเนินการเปลี่ยนแคลัมป์ยึดสาย 115 kV Underground Cable โลင်းสถานีไฟฟ้าอ้อมใหญ่ 2, สถานีไฟฟ้าบางปลา เขต กฟภ.3

เรียน อก.บข.(ก.3), อก.ปบ.(ก.3)

ด้วย กบส. มีแผนดำเนินการเปลี่ยนแคลัมป์ยึดสาย 115 kV Underground Cable ที่เกิดการผุกร่อน และแตกหักของแคลัมป์ไม้ จากวัสดุไม้เป็นวัสดุเรซิน ที่สถานีไฟฟ้าอ้อมใหญ่ 2 จำนวน 4 วงจร ต้น UG วงจร 2YB-01, 3YB-01 และที่หม้อแปลง 115 kV TP1 วงจร 1YB-01, TP2 วงจร 4YB-01 และสถานีไฟฟ้าบางปลา จำนวน 4 วงจร ที่ต้น UG วงจร 2YB-01, 3YB-01 และที่หม้อแปลง 115 kV TP1 วงจร 1YB-01, TP2 วงจร 4YB-01 (ภาพประกอบแนบท้าย) ซึ่งการชำรุดดังกล่าวหากปล่อยไว้นาน น้ำหนักของสายเคเบิลมีผลทำให้เกิดการตึงรั้งที่หัวเคเบิล อาจส่งผลให้หัวเคเบิลเกิดการชำรุดแบบฉับพลัน และเกิดความเสียหายกับอุปกรณ์ข้างเคียงได้

โดย ผจก.กบส. กำหนดแผนดับไฟเข้าดำเนินการเปลี่ยนแคลัมป์ยึดสาย 115 kV Underground Cable สถานีไฟฟ้าอ้อมใหญ่ 2 จำนวน 4 วงจร และสถานีไฟฟ้าบางปลา จำนวน 4 วงจร ระหว่างวันที่ 31 พฤษภาคม ถึง 9 มิถุนายน 2567 (รายละเอียดตามเอกสารแนบ)

กบส.จึงขอให้ กปน.(ก.3) ประสานงานศูนย์จ่ายไฟ เพื่อดับไฟและย้ายโหลดวงจร สถานีไฟฟ้าอ้อมใหญ่ 2 และสถานีไฟฟ้าบางปลา ให้ กบส.เข้าดำเนินการแก้ไขต่อไป ผลเป็นประการใดโปรดแจ้งให้ กบส. ทราบต่อไปด้วย

จึงเรียนมาเพื่อโปรดพิจารณา และแจ้งในส่วนที่เกี่ยวข้องต่อไป

(นายเอกพันธ์ อตมกุลศรี)

อก.บส.

SCAN ส่ง

ผจก. กบส.  
Tel.9112

สภาพแคล้มป์ไม้ที่เกิดการผุกร่อน และแตกหักของแคล้มป์ไม้  
สถานีไฟฟ้าอ้อมใหญ่ 2

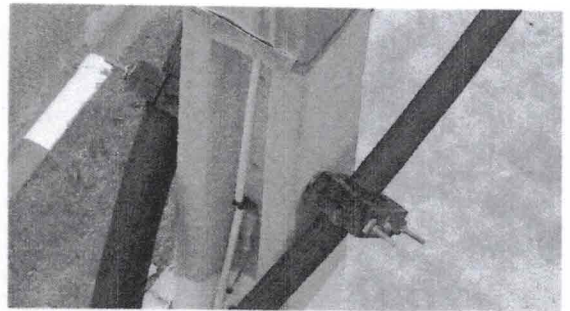
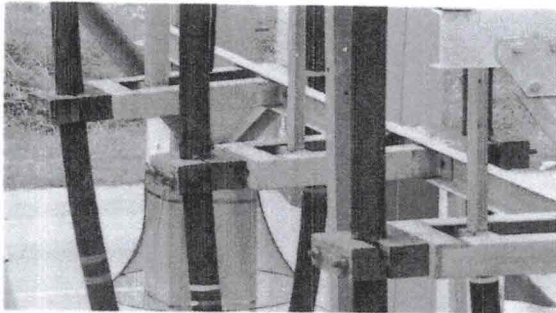
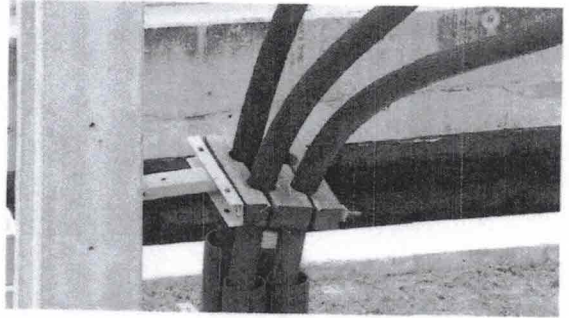
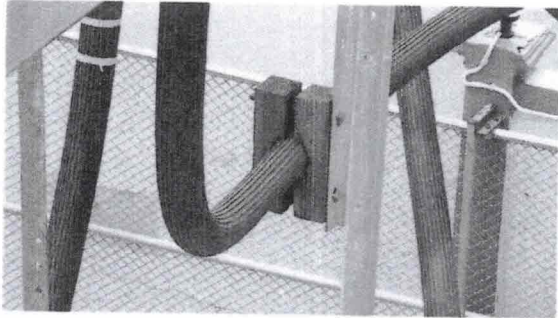

สภาพแคล้มป์ไม้ที่เกิดการผุกร่อน และแตกหักของแคล้มป์ไม้  
สถานีไฟฟ้าบางปลา

